

**LA POLÍTICA SOCIAL EN EL MUNICIPIO DE
ATLAUTLA. EVOLUCIÓN, SITUACIÓN ACTUAL Y
PERSPECTIVA PARA EL PERIODO 2017-2023**

EVOLUCIÓN DE LA POBLACIÓN EN EL MUNICIPIO DE ATLAUTLA

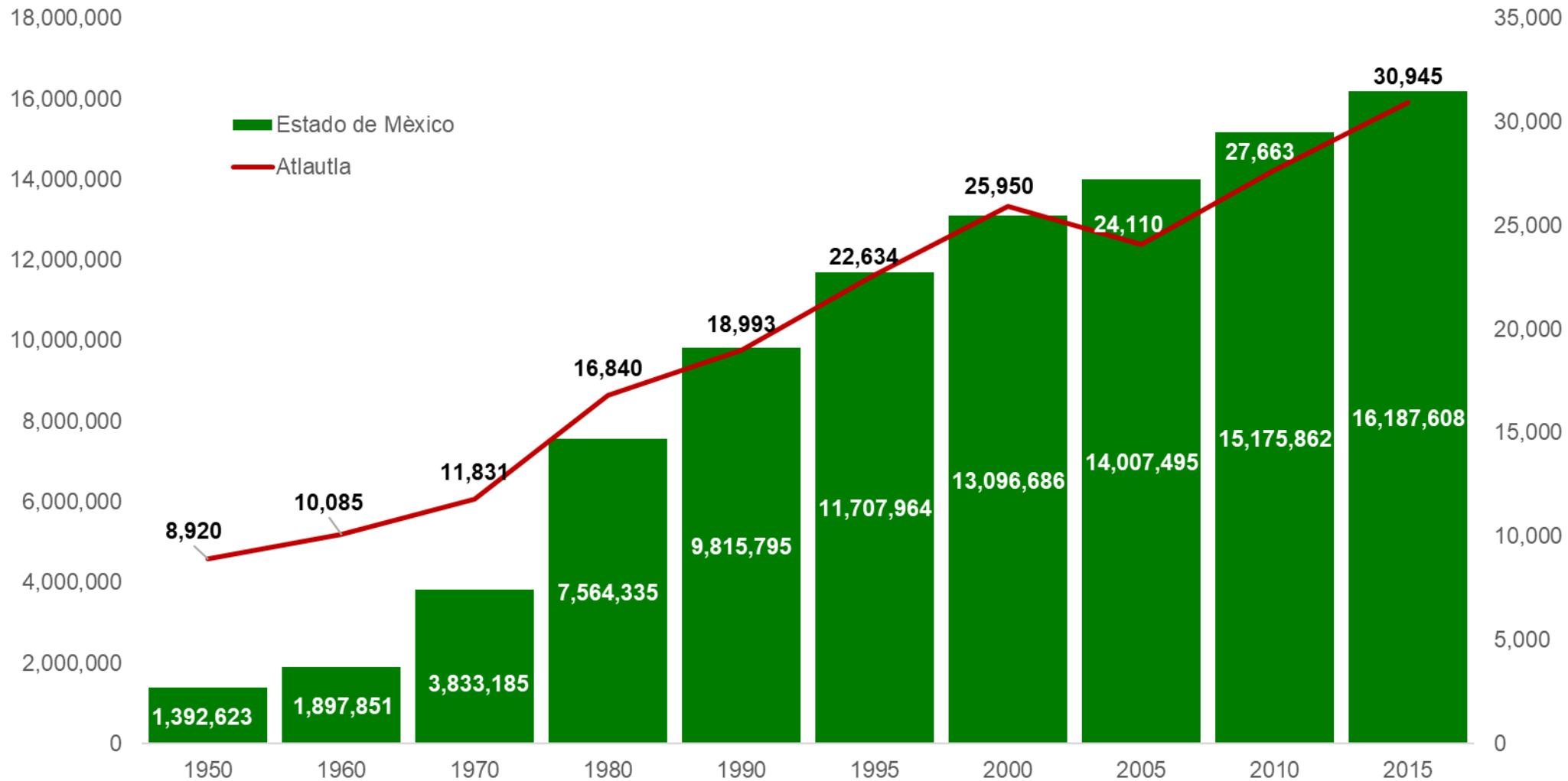

Fuente: elaborado con base en información de los Censos y Conteos de Población y Vivienda del Instituto Nacional de Estadística y Geografía (INEGI).

INDICADORES DE MARGINACIÓN EN EL MUNICIPIO DE ATLAUTLA

| Variables | Año | | | | | |
|---|--------|--------|--------|--------|--------|--------|
| | 1990 | 1995 | 2000 | 2005 | 2010 | 2015 |
| Población en millones | 18,993 | 22,634 | 25,950 | 24,110 | 27,663 | 30,945 |
| Lugar que ocupa en el contexto nacional | 1489 | 1380 | 1652 | 1757 | 1616 | 1604 |
| Lugar que ocupa en el contexto estatal | 40 | 0 | 42 | 46 | 0 | 41 |
| Indicadores de Marginación (%) | | | | | | |
| Población analfabeta mayor de 15 años | 17.1 | 12.4 | 11.5 | 9.5 | 6.9 | 5.7 |
| Población mayor de 15 años sin primaria completa | 46.1 | 0.0 | 33.6 | 25.8 | 22.2 | 19.1 |
| Ocupantes en viviendas sin drenaje ni sanitario exclusivo | 33.4 | 0.0 | 0.0 | 2.5 | 1.8 | 0.6 |
| Ocupantes en viviendas sin energía eléctrica | 5.1 | 1.4 | 2.6 | 0.7 | 1.0 | 0.4 |
| Ocupantes en viviendas sin agua entubada | 13.1 | 9.9 | 2.3 | 1.7 | 3.4 | 5.4 |
| Viviendas con algún nivel de hacinamiento | 75.4 | 0.0 | 65.0 | 58.6 | 52.3 | 38.2 |
| Ocupantes con piso de tierra | 41.5 | 0.0 | 24.7 | 22.6 | 16.9 | 10.3 |
| Localidades con menos de 5,000 habitantes | 63.2 | 0.0 | 39.7 | 33.9 | 36.0 | 36.0 |
| Población ocupada con ingreso de hasta 2 salarios mínimos | 82.1 | 0.0 | 74.5 | 61.3 | 63.2 | 61.4 |
| Índice de marginación | -0.3 | -0.2 | -0.5 | -0.7 | -0.5 | -0.5 |
| Grado de marginación | Medio | Medio | Medio | Bajo | Medio | Medio |

Fuente: elaboración propia con base en información del Consejo Nacional de Población (CONAPO).

INDICADORES DE MARGINACIÓN EN EL MUNICIPIO DE ATLAUTLA

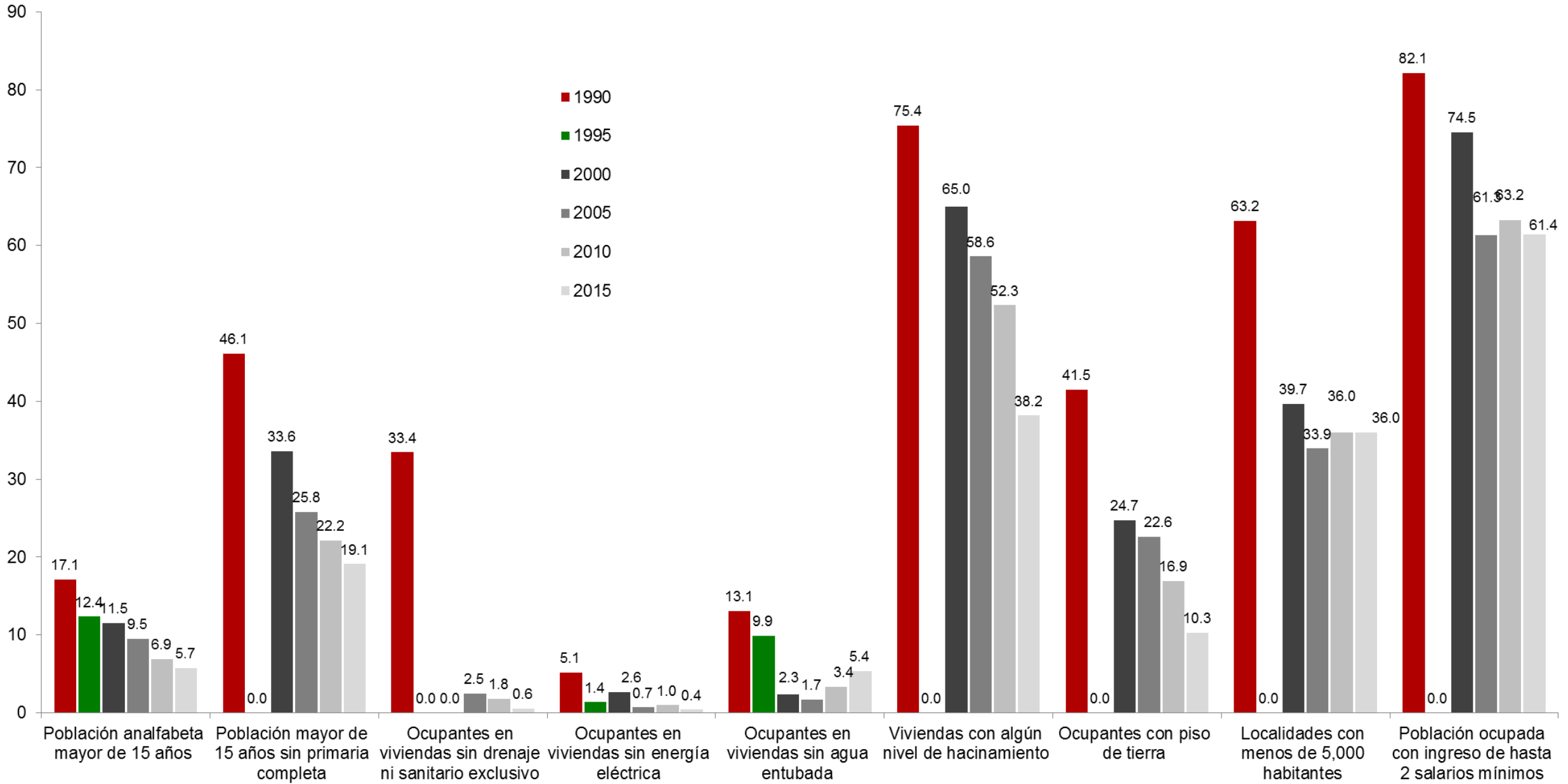

Grado de marginación urbana y rural del municipio de Atlautla, 2010

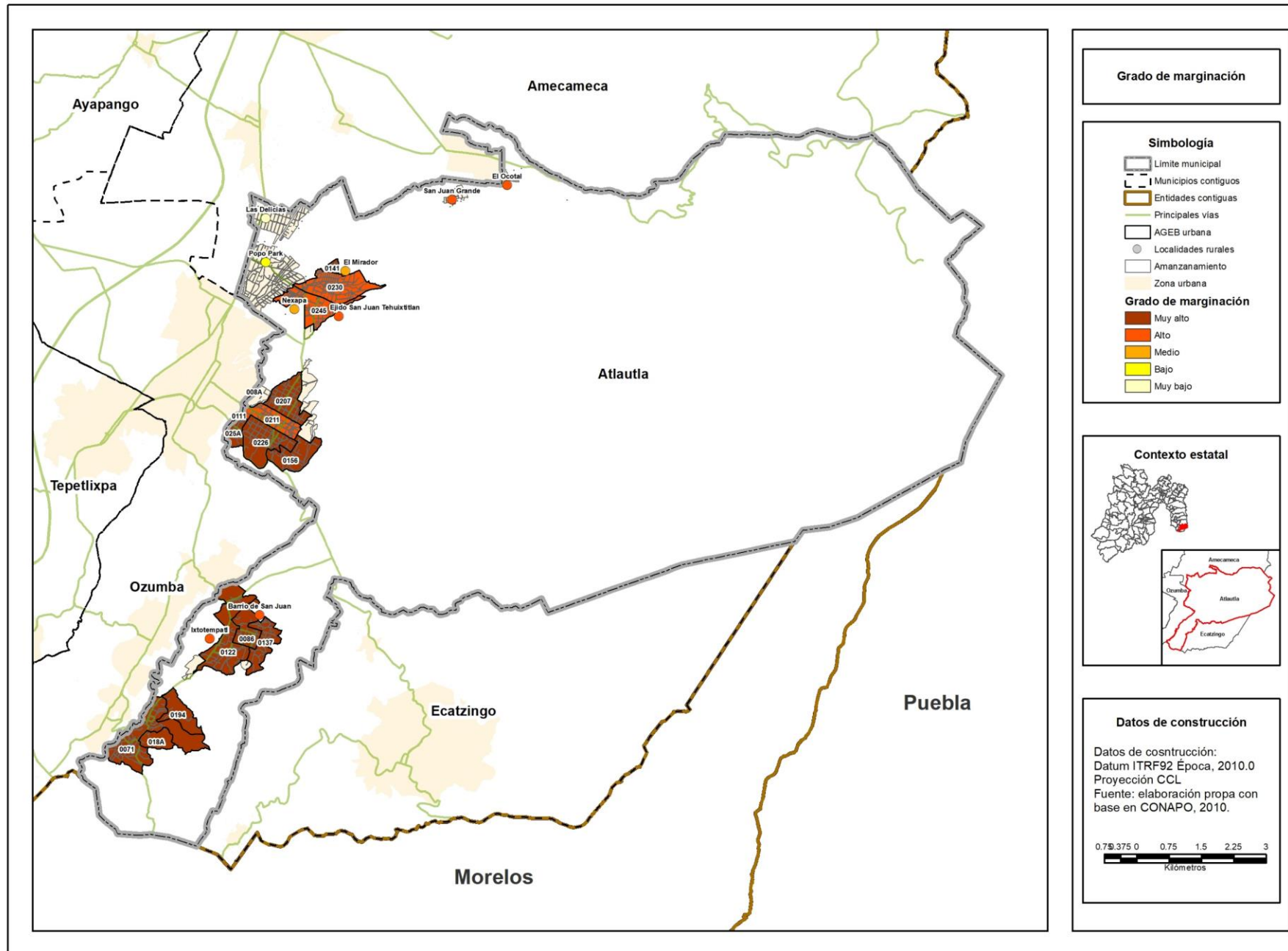

INDICADORES DE REZAGO SOCIAL EN EL MUNICIPIO DE ATLAUTLA

| Concepto | Año | | | |
|--|---------|---------|---------|---------|
| | 2000 | 2005 | 2010 | 2015 |
| Población total | 25,950 | 24,110 | 27,663 | 30,945 |
| % de población de 15 años o más analfabeta | 12 | 9 | 7 | 6 |
| % de población de 6 a 14 años que no asiste a la escuela | 6.19 | 4.26 | 3.87 | 3.97 |
| % de población de 15 años y más con educación básica incompleta | 59.34 | 50.53 | 45.34 | 39.24 |
| % de población sin derechohabiencia a servicios de salud | 77.35 | 84.46 | 43.34 | 19.01 |
| % de viviendas particulares habitadas con piso de tierra | 25.34 | 20.98 | 16.56 | 10.26 |
| % de viviendas particulares habitadas que no disponen de excusado o sanitario | 16.62 | 7.86 | 3.50 | 1.41 |
| % de viviendas particulares habitadas que no disponen de agua entubada de la red pública | 19.48 | 9.35 | 15.68 | 5.21 |
| % de viviendas particulares habitadas que no disponen de drenaje | 39.55 | 15.44 | 13.32 | 7.65 |
| % de viviendas particulares habitadas que no disponen de energía eléctrica | 4.13 | 3.58 | 1.05 | 0.49 |
| % de viviendas particulares habitadas que no disponen de lavadora | 80.68 | 64.89 | 55.46 | 48.18 |
| % de viviendas particulares habitadas que no disponen de refrigerador | 73.34 | 57.72 | 47.94 | 43.02 |
| Índice de rezago social | -0.3205 | -0.2429 | -0.3485 | -0.3615 |
| Grado de rezago social | Bajo | Bajo | Bajo | Bajo |
| Lugar que ocupa en el contexto nacional | 1,484 | 1,339 | 1,417 | 1,389 |

Fuente: Consejo Nacional de Evaluación de la Política de Desarrollo Social, Índice de Rezago Social, CONEVAL, México.

INDICADORES DE REZAGO SOCIAL EN EL MUNICIPIO DE ATLAUTLA

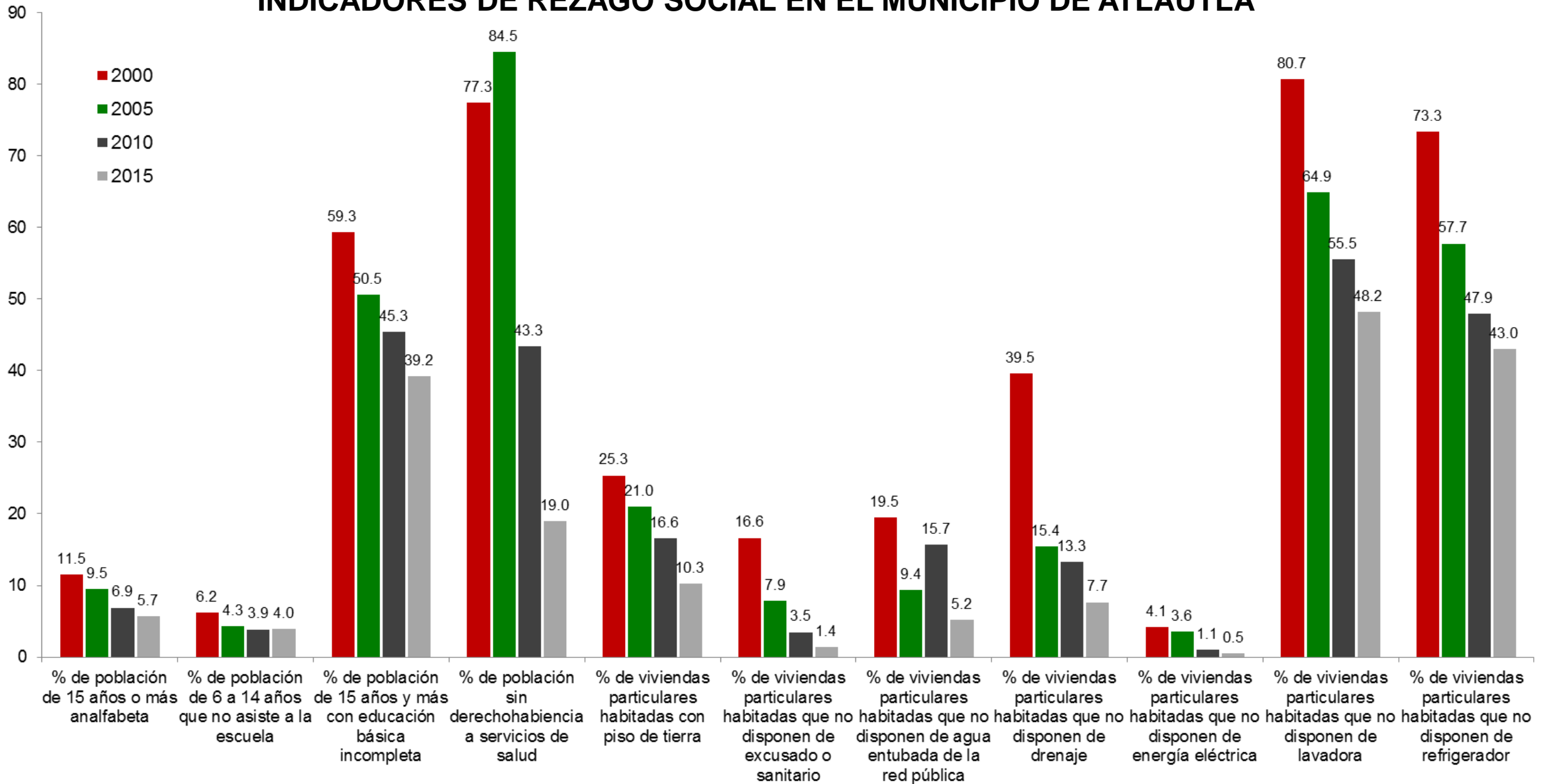

Fuente: Consejo Nacional de Evaluación de la Política de Desarrollo Social, Índice de Rezago Social, CONEVAL, México.

POBREZA POR INGRESOS EN EL MUNICIPIO DE ATLAUTLA

| Concepto | 1990 | 2000 | 2010 |
|---------------------|--------|--------|--------|
| Alimentaria | 30.8 | 42.9 | 25.2 |
| Capacidades | 39.6 | 51.7 | 35.1 |
| Patrimonio | 63.2 | 71.5 | 62.0 |
| Coeficiente de Gini | 0.4047 | 0.4402 | 0.3749 |

Fuente: Consejo Nacional de Evaluación de la Política de Desarrollo Social. "Evolución de la pobreza por ingresos 1990-2010". C:\Users\amreyest\Downloads\Evolucion_pobreza_ingresos_1990_2010 (3).zip\ (Fecha de consulta: 4 de septiembre de 2017).

Pobreza por ingresos

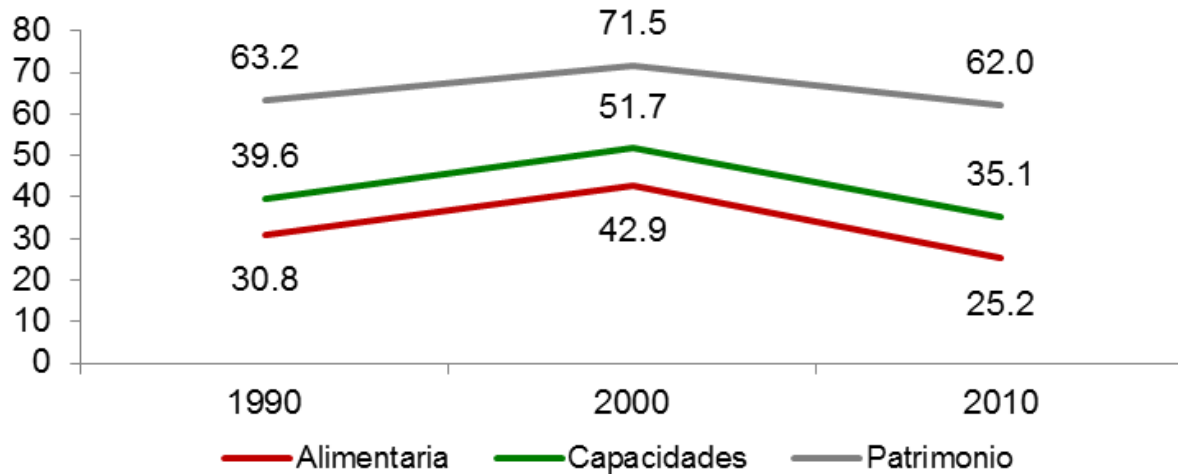

Fuente: Consejo Nacional de Evaluación de la Política de Desarrollo Social. "Evolución de la pobreza por ingresos 1990-2010".

Coeficiente de Gini

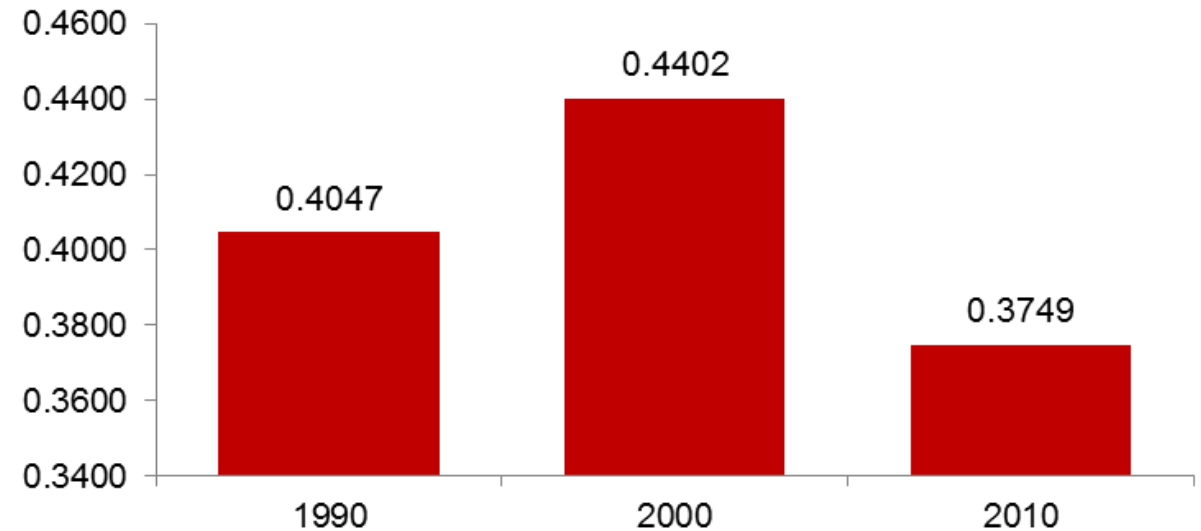

Fuente: Consejo Nacional de Evaluación de la Política de Desarrollo Social. "Evolución de la pobreza por ingresos 1990-2010".

POBREZA MULTIDIMENSIONAL EN EL MUNICIPIO DE ATLAUTLA, 2010

| | Concepto | Porcentaje | Número de personas |
|---------------------------------------|--|------------|--------------------|
| Pobreza | Población en situación de pobreza | 70.4 | 13,480 |
| | Población en situación de pobreza moderada | 43.1 | 8,255 |
| | Población en situación de pobreza extrema | 27.3 | 5,225 |
| | Población vulnerable por carencias sociales | 19.2 | 3,672 |
| | Población vulnerable por ingresos | 3.7 | 701 |
| | Población no pobre y no vulnerable | 6.7 | 1,281 |
| Privación social | Población con al menos una carencia social | 89.6 | 17,152 |
| | Población con al menos tres carencias sociales | 44.8 | 8,573 |
| Indicadores de carencia social | Rezago educativo | 22.2 | 4,248 |
| | Carencia por acceso a los servicios de salud | 32.5 | 6,223 |
| | Carencia por acceso a la seguridad social | 77.5 | 14,831 |
| | Carencia por calidad y espacios de la vivienda | 31.8 | 6,088 |
| | Carencia por acceso a los servicios básicos en la vivienda | 37.9 | 7,249 |
| | Carencia por acceso a la alimentación | 35.3 | 6,759 |
| Bienestar | Población con un ingreso inferior a la línea de bienestar mínimo | 43.0 | 8,225 |
| | Población con un ingreso inferior a la línea de bienestar | 74.1 | 14,181 |

Fuente: estimaciones del CONEVAL con base en el MCS-ENIGH 2010 y la muestra del Censo de Población y Vivienda 2010.

INDICADORES DE POBREZA MULTIDIMENSIONAL Y PRIVACIÓN SOCIAL EN EL MUNICIPIO DE ATLAUTLA, 2010

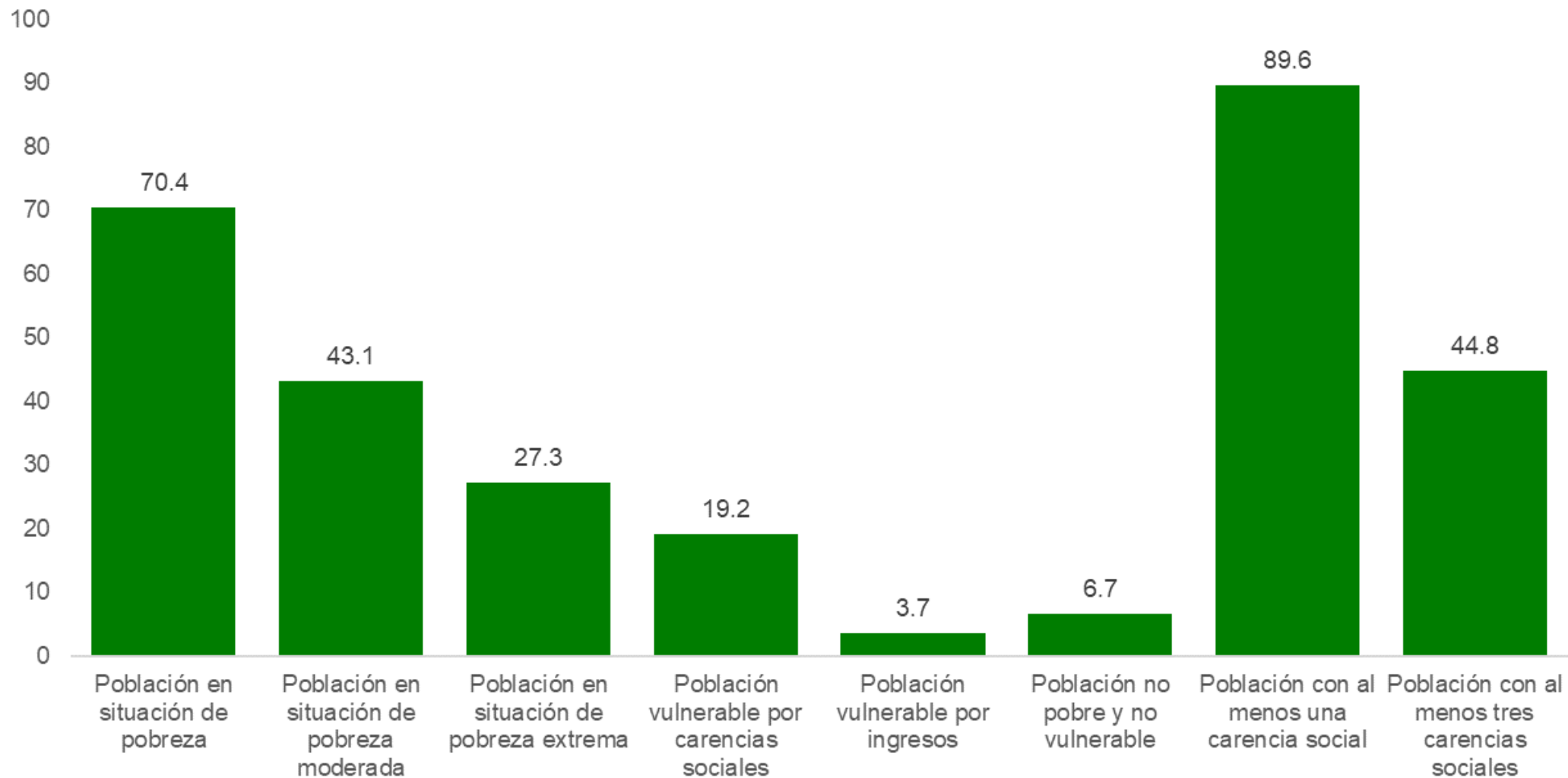

Fuente: estimaciones del CONEVAL con base en el MCS-ENIGH 2010 y la muestra del Censo de Población y Vivienda 2010.

INDICADORES DE CARENCIA SOCIAL EN EL MUNICIPIO DE ATLAUTLA, 2010

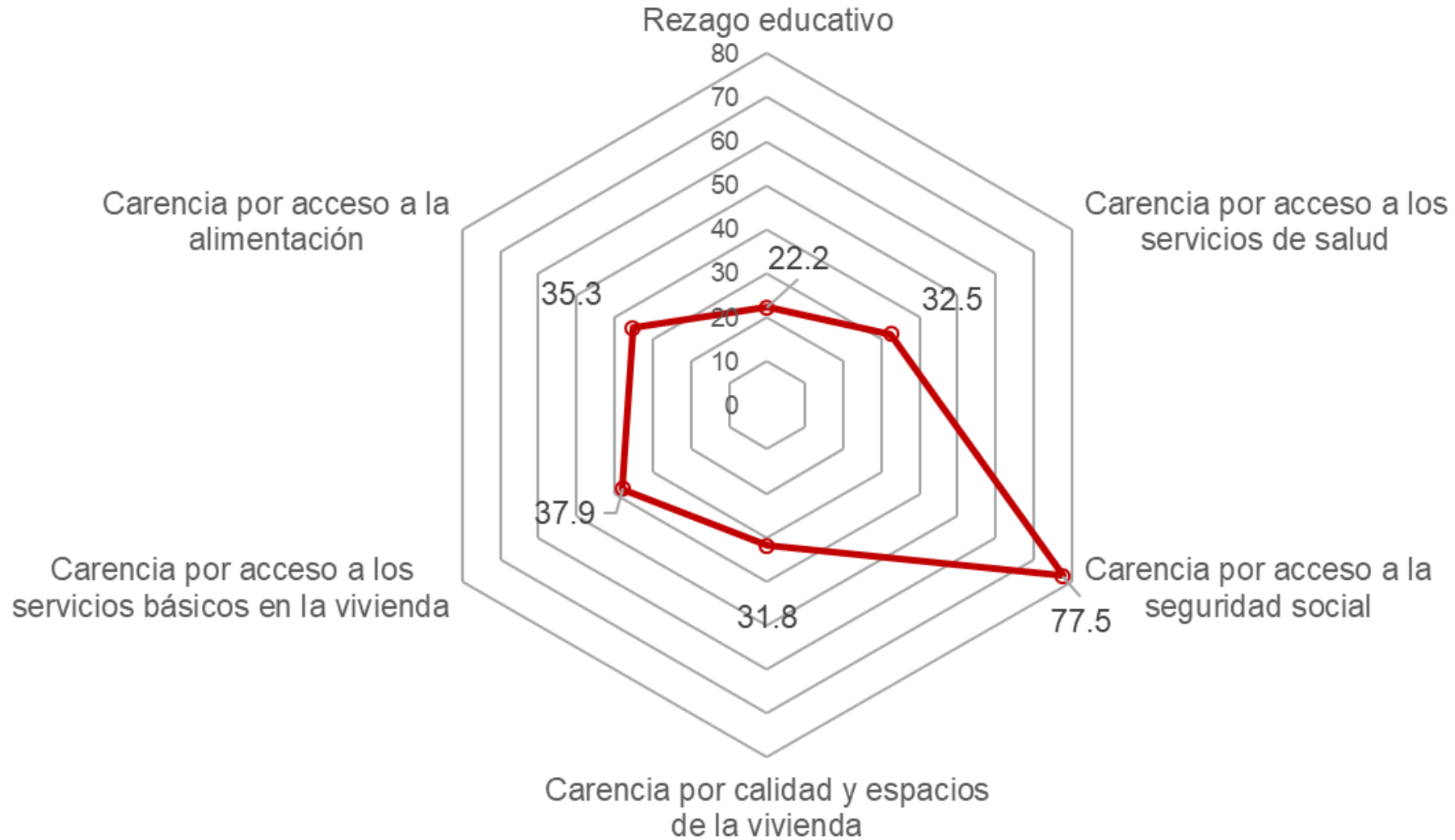

Fuente: estimaciones del CONEVAL con base en el MCS-ENIGH 2010 y la muestra del Censo de Población y Vivienda 2010.