

**LA POLÍTICA SOCIAL EN EL MUNICIPIO DE
TONANITLA. EVOLUCIÓN, SITUACIÓN ACTUAL Y
PERSPECTIVA PARA EL PERIODO 2017-2023**

EVOLUCIÓN DE LA POBLACIÓN EN EL MUNICIPIO DE TONANITLA

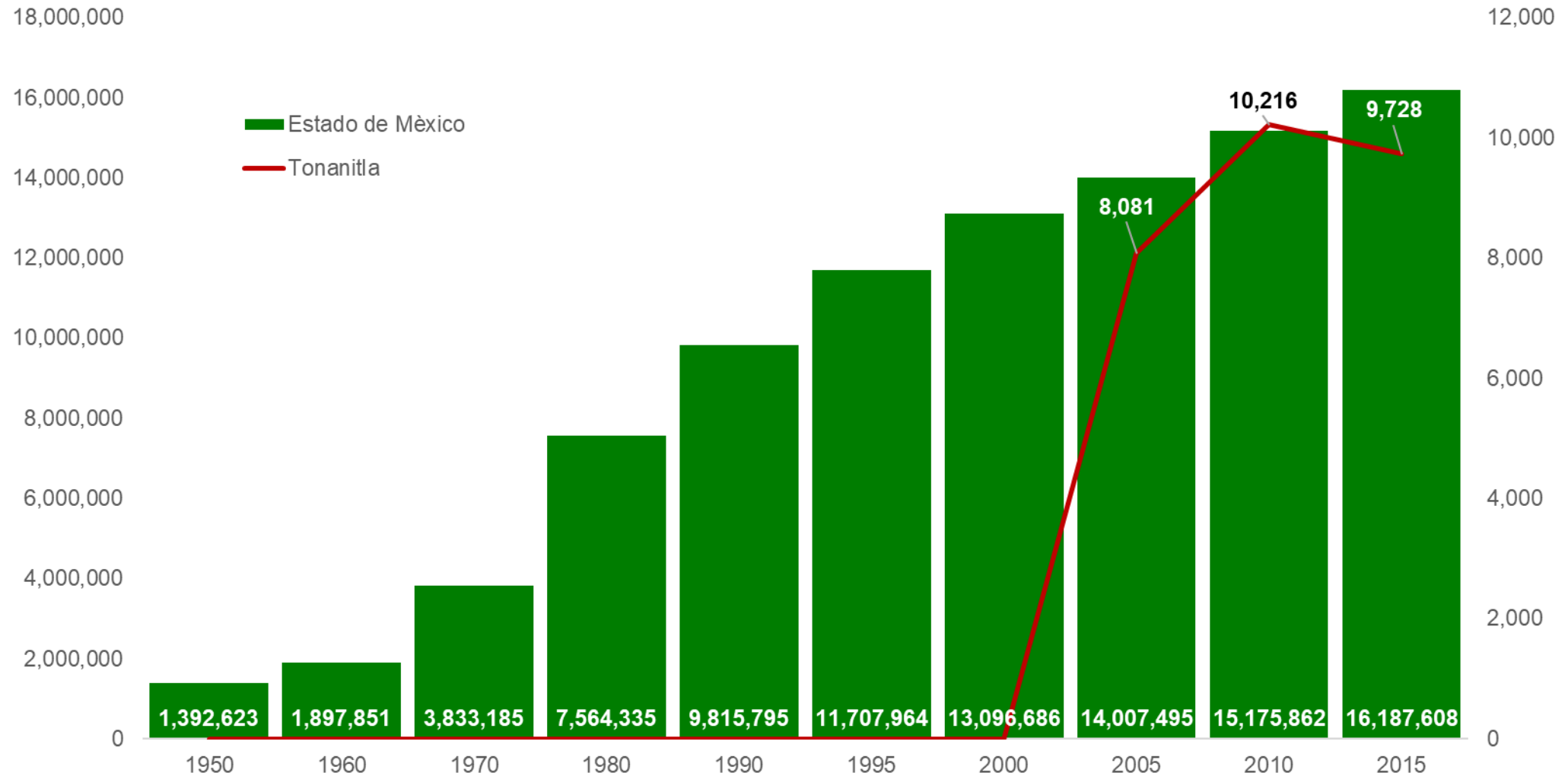

Fuente: elaborado con base en información de los Censos y Conteos de Población y Vivienda del Instituto Nacional de Estadística y Geografía (INEGI).

INDICADORES DE MARGINACIÓN EN EL MUNICIPIO DE TONANITLA

| Variables | Año | | | | | |
|---|-------|--------|-------|----------|------|------|
| | 1990 | 1995 | 2000 | 2005 | 2010 | 2015 |
| Población en millones | 8,081 | 10,216 | 9,728 | 0 | 0 | 0 |
| Lugar que ocupa en el contexto nacional | 2242 | 2138 | 2110 | 0 | 0 | 0 |
| Lugar que ocupa en el contexto estatal | 92 | 0 | 76 | 0 | 0 | 0 |
| Indicadores de Marginación (%) | | | | | | |
| Población analfabeta mayor de 15 años | 4.3 | 3.0 | 2.3 | 0.0 | 0.0 | 0.0 |
| Población mayor de 15 años sin primaria completa | 16.8 | 13.3 | 11.3 | 0.0 | 0.0 | 0.0 |
| Ocupantes en viviendas sin drenaje ni sanitario exclusivo | 0.7 | 0.4 | 0.2 | 0.0 | 0.0 | 0.0 |
| Ocupantes en viviendas sin energía eléctrica | 0.4 | 1.0 | 0.1 | 0.0 | 0.0 | 0.0 |
| Ocupantes en viviendas sin agua entubada | 0.7 | 7.4 | 7.7 | 0.0 | 0.0 | 0.0 |
| Viviendas con algún nivel de hacinamiento | 58.1 | 48.3 | 36.7 | 0.0 | 0.0 | 0.0 |
| Ocupantes con piso de tierra | 3.0 | 2.4 | 1.5 | 0.0 | 0.0 | 0.0 |
| Localidades con menos de 5,000 habitantes | 30.1 | 33.7 | 33.7 | 0.0 | 0.0 | 0.0 |
| Población ocupada con ingreso de hasta 2 salarios mínimos | 32.7 | 41.0 | 41.7 | 0.0 | 0.0 | 0.0 |
| Índice de marginación | -1.3 | -1.2 | -1.1 | 0.0 | 0.0 | 0.0 |
| Grado de marginación | | | | Muy bajo | Bajo | Bajo |

Fuente: elaboración propia con base en información del Consejo Nacional de Población (CONAPO).

INDICADORES DE MARGINACIÓN EN EL MUNICIPIO DE TONANITLA

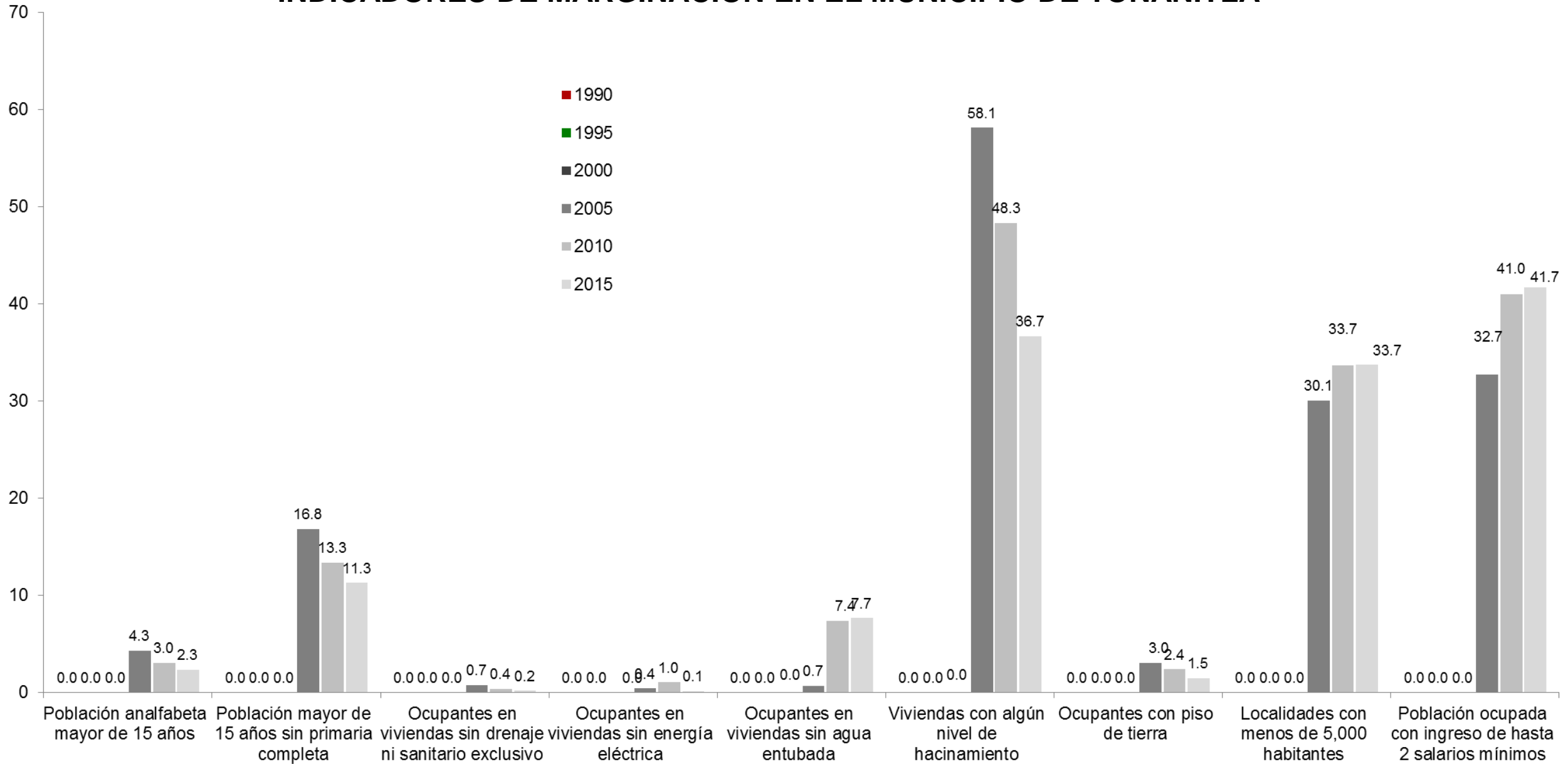

Grado de marginación urbana y rural del municipio de Tonanitla, 2010

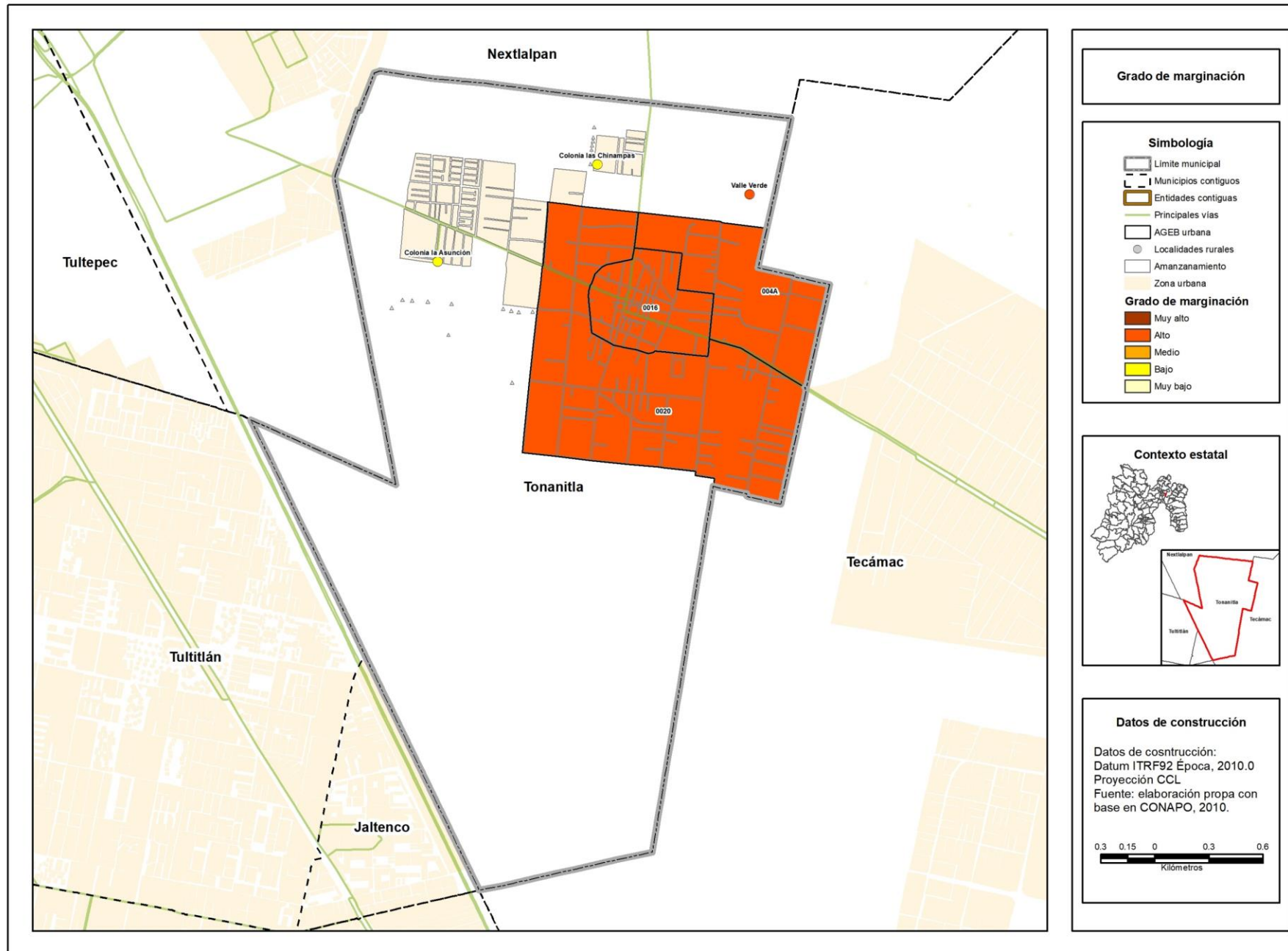

INDICADORES DE REZAGO SOCIAL EN EL MUNICIPIO DE TONANITLA

| Concepto | Año | | | |
|--|--------|----------|----------|----------|
| | 2000 | 2005 | 2010 | 2015 |
| Población total | 0 | 8,081 | 10,216 | 9,728 |
| % de población de 15 años o más analfabeta | 0 | 4 | 3 | 2 |
| % de población de 6 a 14 años que no asiste a la escuela | 0.00 | 4.97 | 4.14 | 2.21 |
| % de población de 15 años y más con educación básica incompleta | 0.00 | 38.19 | 35.31 | 29.44 |
| % de población sin derechohabiencia a servicios de salud | 0.00 | 63.73 | 42.24 | 27.26 |
| % de viviendas particulares habitadas con piso de tierra | 0.00 | 2.74 | 2.26 | 1.33 |
| % de viviendas particulares habitadas que no disponen de excusado o sanitario | 0.00 | 10.30 | 1.34 | 0.76 |
| % de viviendas particulares habitadas que no disponen de agua entubada de la red pública | 0.00 | 1.46 | 8.44 | 6.97 |
| % de viviendas particulares habitadas que no disponen de drenaje | 0.00 | 2.74 | 2.55 | 0.53 |
| % de viviendas particulares habitadas que no disponen de energía eléctrica | 0.00 | 9.13 | 1.13 | 0.27 |
| % de viviendas particulares habitadas que no disponen de lavadora | 0.00 | 42.27 | 35.74 | 28.12 |
| % de viviendas particulares habitadas que no disponen de refrigerador | 0.00 | 28.39 | 21.95 | 15.02 |
| Índice de rezago social | 0.0000 | -0.9400 | -1.1059 | -1.1517 |
| Grado de rezago social | ND | Muy bajo | Muy bajo | Muy bajo |
| Lugar que ocupa en el contexto nacional | 0 | 1,983 | 2,149 | 2,258 |

Fuente: Consejo Nacional de Evaluación de la Política de Desarrollo Social, Índice de Rezago Social, CONEVAL, México.

INDICADORES DE REZAGO SOCIAL EN EL MUNICIPIO DE TONANITLA

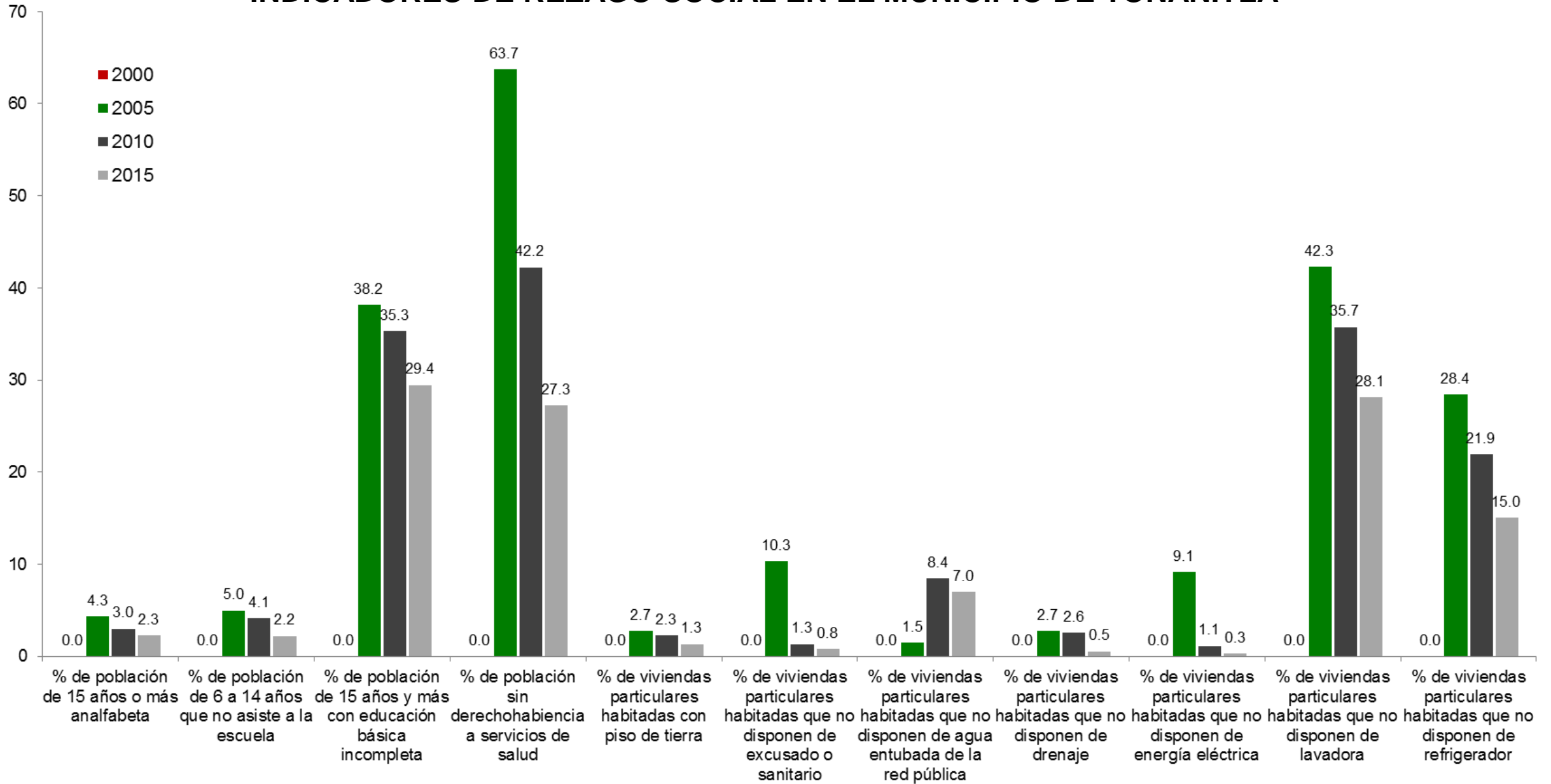

Fuente: Consejo Nacional de Evaluación de la Política de Desarrollo Social, Índice de Rezago Social, CONEVAL, México.

POBREZA POR INGRESOS EN EL MUNICIPIO DE TONANITLA

| Concepto | 1990 | 2000 | 2010 |
|---------------------|--------|--------|--------|
| Alimentaria | 13.7 | 9.9 | 6.4 |
| Capacidades | 20.3 | 15.6 | 10.2 |
| Patrimonio | 43.8 | 36.9 | 28.0 |
| Coeficiente de Gini | 0.3659 | 0.4297 | 0.3904 |

Fuente: Consejo Nacional de Evaluación de la Política de Desarrollo Social. "Evolución de la pobreza por ingresos 1990-2010". C:\Users\amreyest\Downloads\Evolucion_pobreza_ingresos_1990_2010 (3).zip
(Fecha de consulta: 4 de septiembre de 2017).

Pobreza por ingresos

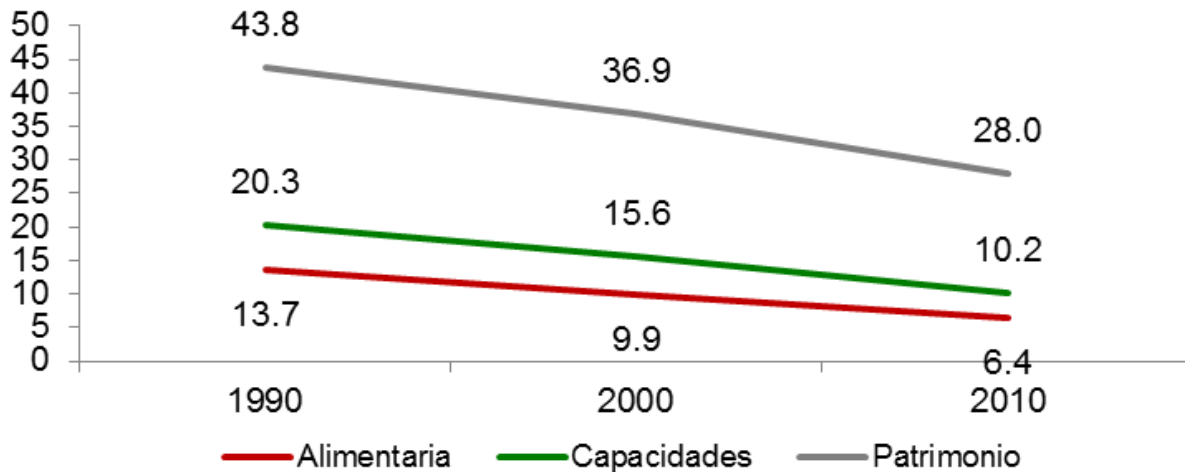

Fuente: Consejo Nacional de Evaluación de la Política de Desarrollo Social. "Evolución de la pobreza por ingresos 1990-2010".

Coeficiente de Gini

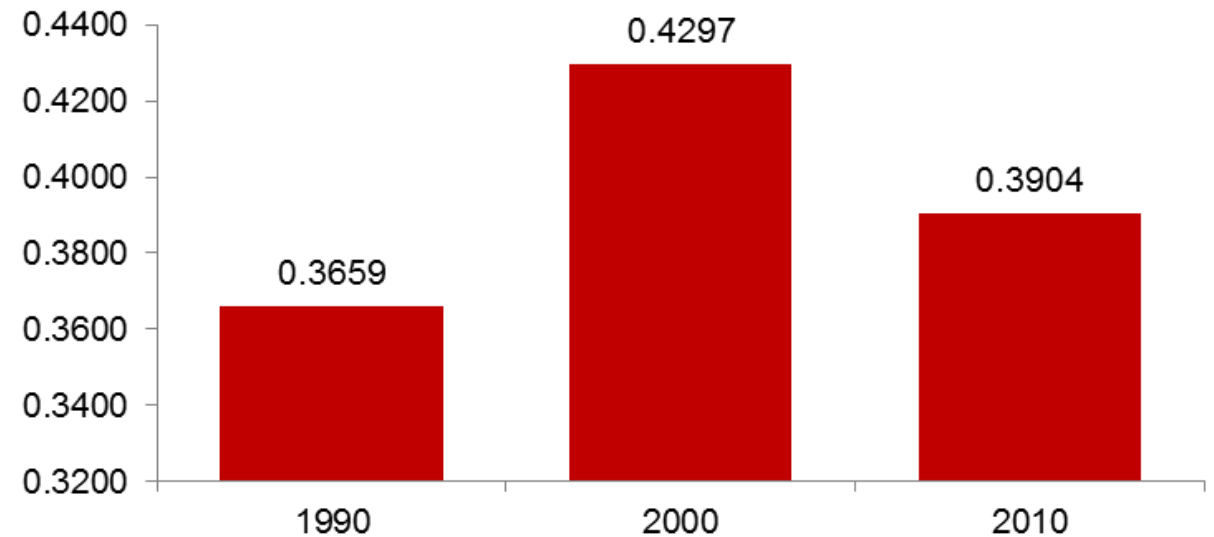

Fuente: Consejo Nacional de Evaluación de la Política de Desarrollo Social. "Evolución de la pobreza por ingresos 1990-2010".

POBREZA MULTIDIMENSIONAL EN EL MUNICIPIO DE TONANITLA, 2010

| | Concepto | Porcentaje | Número de personas |
|---------------------------------------|--|------------|--------------------|
| Pobreza | Población en situación de pobreza | 52.0 | 6,328 |
| | Población en situación de pobreza moderada | 44.5 | 5,415 |
| | Población en situación de pobreza extrema | 7.5 | 914 |
| | Población vulnerable por carencias sociales | 29.8 | 3,633 |
| | Población vulnerable por ingresos | 5.9 | 723 |
| | Población no pobre y no vulnerable | 12.3 | 1,496 |
| Privación social | Población con al menos una carencia social | 81.8 | 9,961 |
| | Población con al menos tres carencias sociales | 26.3 | 3,204 |
| Indicadores de carencia social | Rezago educativo | 17.4 | 2,124 |
| | Carencia por acceso a los servicios de salud | 30.8 | 3,753 |
| | Carencia por acceso a la seguridad social | 65.0 | 7,922 |
| | Carencia por calidad y espacios de la vivienda | 11.7 | 1,423 |
| | Carencia por acceso a los servicios básicos en la vivienda | 13.5 | 1,643 |
| | Carencia por acceso a la alimentación | 34.2 | 4,166 |
| Bienestar | Población con un ingreso inferior a la línea de bienestar mínimo | 16.1 | 1,962 |
| | Población con un ingreso inferior a la línea de bienestar | 57.9 | 7,051 |

Fuente: estimaciones del CONEVAL con base en el MCS-ENIGH 2010 y la muestra del Censo de Población y Vivienda 2010.

INDICADORES DE POBREZA MULTIDIMENSIONAL Y PRIVACIÓN SOCIAL EN EL MUNICIPIO DE TONANITLA, 2010

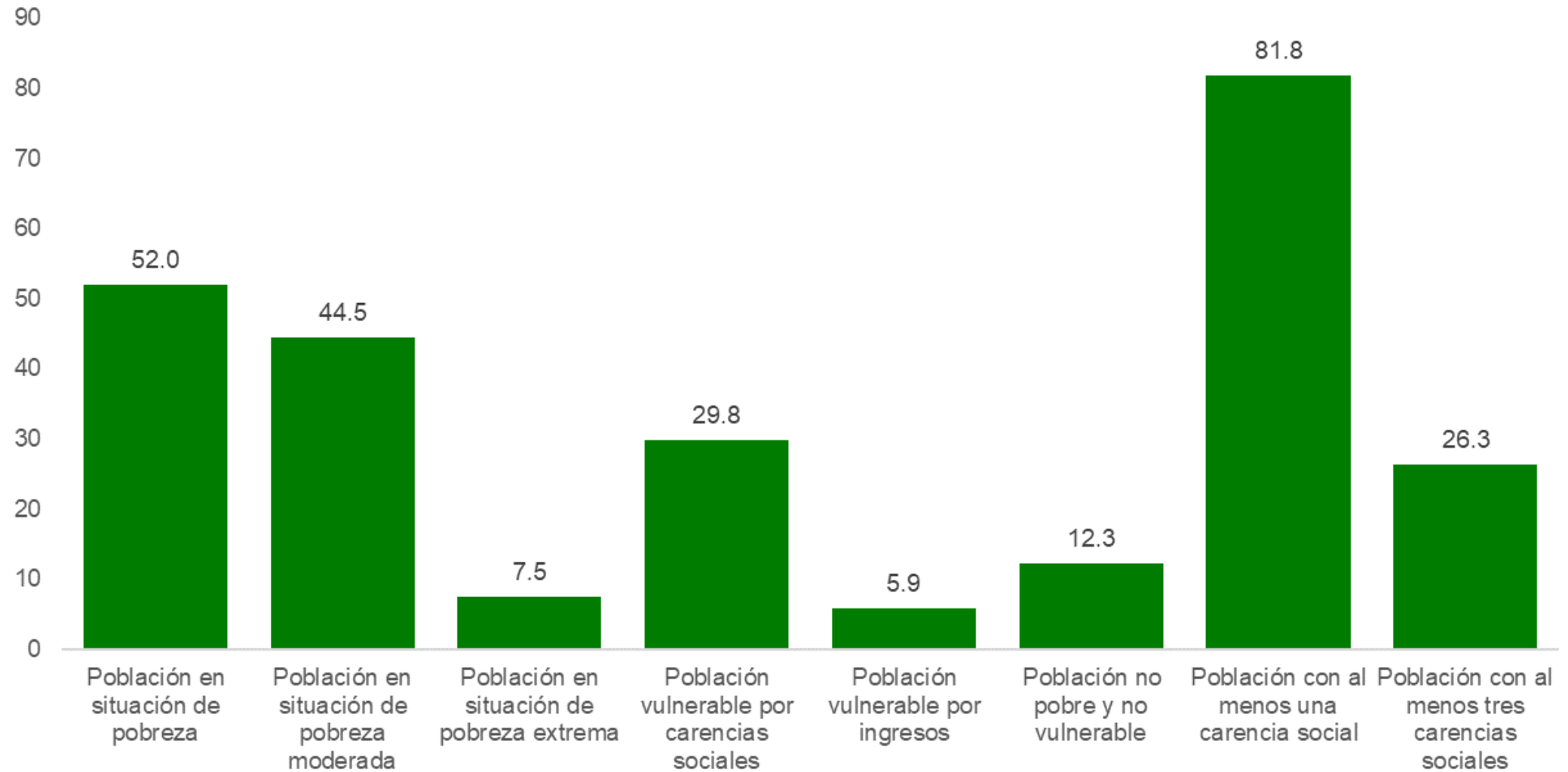

Fuente: estimaciones del CONEVAL con base en el MCS-ENIGH 2010 y la muestra del Censo de Población y Vivienda 2010.

INDICADORES DE CARENCIA SOCIAL EN EL MUNICIPIO DE TONANITLA, 2010

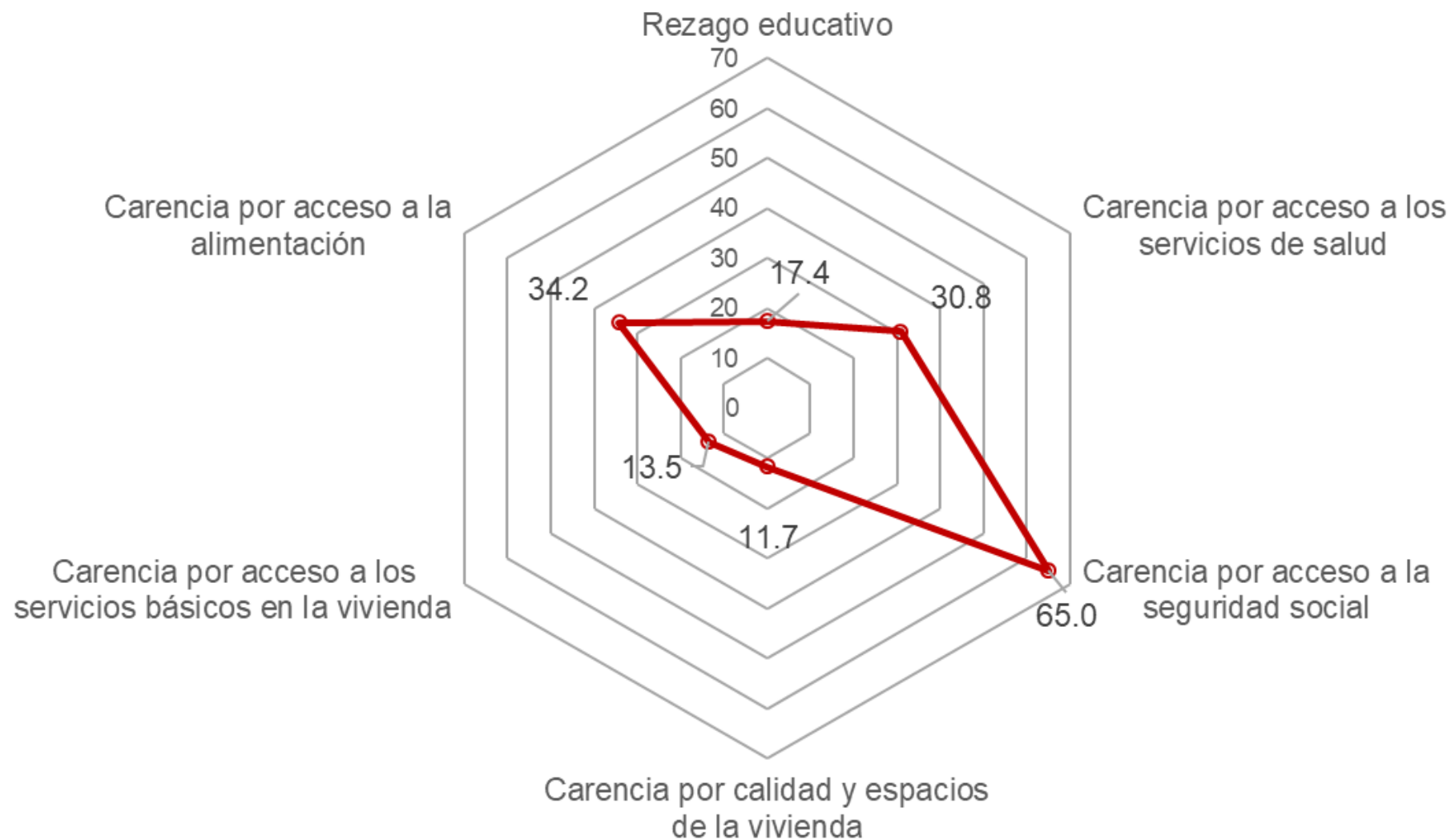

Fuente: estimaciones del CONEVAL con base en el MCS-ENIGH 2010 y la muestra del Censo de Población y Vivienda 2010.